

Legende

- Planung Verlauf Rheindorfer Bach im offenen Gewässerprofil
- Planung Verkehrsflächen

geändert am:	Art der Veränderung:	Name:

STADT. CITY. VILLE. BONN.
BUNDESSTADT BONN

Hochwasserschutz Graurheindorf
 Vorplanung
 Lageplan Nord

Maßstab:	1:500	Datum:	Name:
Anlage-Nr.:	1	bearbeitet:	12.05.2017 T. Hyöner / S. Kaulbach
Blatt-Nr.:	2	gezeichnet:	12.05.2017 J. Krewin
Projekt-Nr.:	2335	geprüft:	
Planer:		Bauherr:	

INGENIEURBÜRO OSTERHAMMEL GMBH
 Beratung • Planung • Vermessung • Bauleitung
 Siedlungswasserwirtschaft • Wasserbau • Kanalarbeitung • Vermessung • GIS • Straßenbau
 Wasserversorgung • Löschwasserversorgung • Hochwasserschutz • Erschließungsplanung
 Dr.-Schild-Str. 5 11588 Nümbrecht Telefon 02293 9117 - 0 Internet http://www.osterhammel.de
 E-Mail info@osterhammel.de

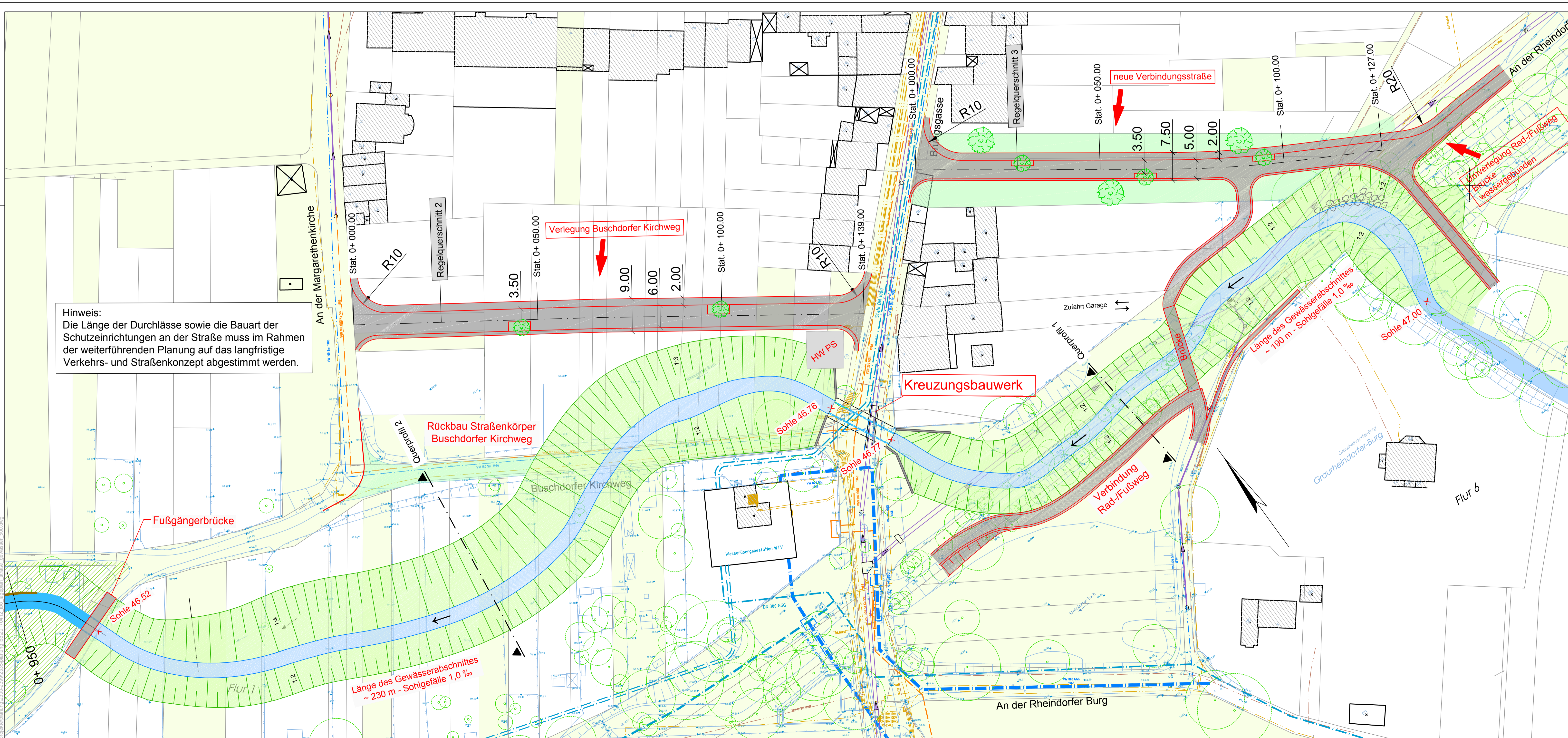

Legende

- Planung Verlauf Rheindorfer Bach im offenen Gewässerprofil
- Planung Verkehrsflächen

geändert am:	Art der Veränderung:	Name:

STADT. CITY. VILLE. BONN.
BUNDESSTADT BONN

Hochwasserschutz Graurheindorf
 Vorplanung
 Lageplan Süd

Maßstab:	1:500	Datum:	Name:
Anlage-Nr.:	1	bearbeitet:	12.05.2017 T. Hyöner / S. Kaulbach
Blatt-Nr.:	1	gezeichnet:	12.05.2017 J. Krewin
Projekt-Nr.:	2335	geprüft:	
Planer:		Bauherr:	

INGENIEURBÜRO OSTERHAMMEL GMBH
 Beratung • Planung • Vermessung • Bauleitung
 Siedlungswasserwirtschaft • Wasserbau • Kanalarbeitung • Vermessung • GIS • Straßenbau
 Wasserversorgung • Löschwasserversorgung • Hochwasserschutz • Erschließungsplanung
 Dr.-Schild-Str. 5 11588 Nümbrecht Telefon 02293 9117 - 0 Internet http://www.osterhammel.de
 E-Mail info@osterhammel.de